



Pacto para el empleo Maestrat Litoral

Septiembre 2023

1 AVALEM TERRITORI



Pacto para el empleo
Maestrat Litoral (PTEML)

¿QUÉ ES AVALEM TERRITORI?

Es un programa de **LABORA-GVA** que pone el acento en la escala local del territorio de la Comunitat Valenciana, y en particular, en las claves que definen el desarrollo territorial.

¿QUÉ FINALIDAD TIENE?

El **análisis del mercado laboral valenciano desde la perspectiva territorial**, para posteriormente **establecer** aquellas **estrategias** más adecuadas para el **fomento del empleo** en cada uno de los territorios.

Se trata pues de un plan de la adecuación de las políticas de empleo al territorio y a los sectores productivos valencianos.

¿QUÉ ES EL LABORATORIO TERRITORIAL DEL EMPLEO VALENCIANO?

La organización que permite realizar el plan de la adecuación de las políticas de empleo al territorio y a los sectores productivos valencianos, mediante una programación de acciones organizadas a la realización de diagnósticos territoriales, el diseño de estrategias de empleo, y al seguimiento de las mismas.

PLANTEAMIENTO DE LAS ESTRATEGIAS POR EL EMPLEO

Se persigue:

1.- Objetivos sociales: más empleo, menos desempleo estructural, más calidad, equilibrio entre cualificación y demanda, más cualificación del empleador/a.

2.- Objetivos territoriales: desarrollo territorial a través de los recursos locales, las redes de actores y los procesos de innovación.



ESQUEMA GENERAL DE LAS ESTRATEGIAS “AVALEM TERRITORI”

ÁREA DE RECURSOS TERRITORIALES

Objetivo Estratégico 1. Empleabilidad, igualdad de oportunidades e inserción laboral.

Objetivo Estratégico 2. Estabilidad y seguridad en la oferta de empleo

Objetivo Estratégico 3. Atención a las personas, inclusión social de colectivos desfavorecidos.

Objetivo Estratégico 4. Mejora de las cualificaciones laborales de la población y de la adecuación del sistema de formación local a las necesidades territoriales.

Objetivo Estratégico 5. Consolidación de un modelo productivo basado en el valor del desarrollo económico local.

Objetivo Estratégico 6. Principio de transversalidad de género, igualdad de condiciones entre hombres y mujeres.

Objetivo Estratégico 7: Mejora de las infraestructuras, equipamientos y servicios públicos.

ÁREA DE REDES TERRITORIALES

Objetivo Estratégico 8. Estructura territorial y redes internas.

Objetivo Estratégico 9. Redes territoriales externas, colaboraciones

ÁREA DE PROCESOS DE INNOVACIÓN

Objetivo Estratégico 10. Transversalidad de la innovación



1 AVALEM TERRITORI (2017-2022)



Pacto para el empleo
Maestrat Litoral (PTEML)

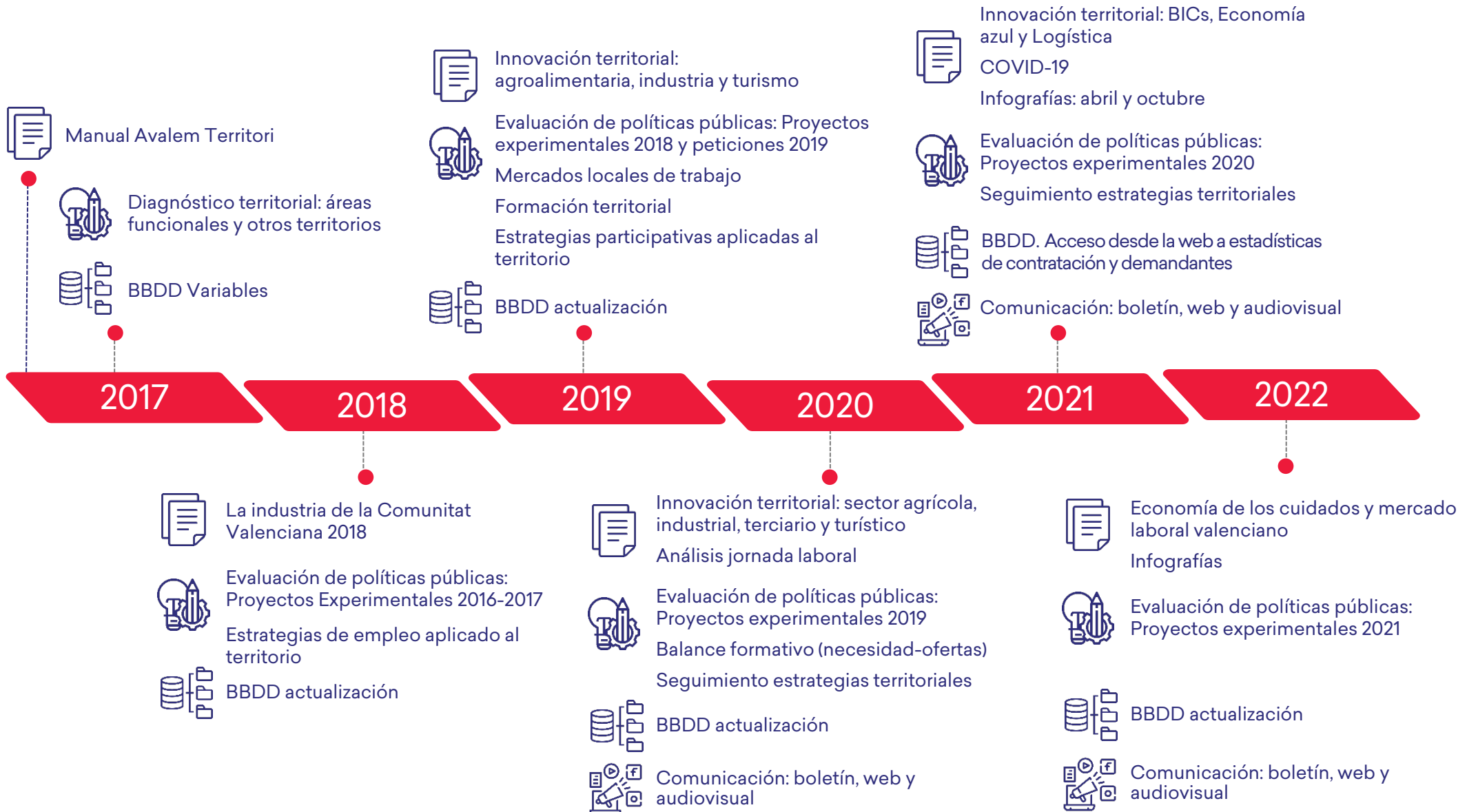

2 Situación actual. Mercado de trabajo



DEMANDANTES DE EMPLEO

Demandantes de empleo*: **3.832 personas**

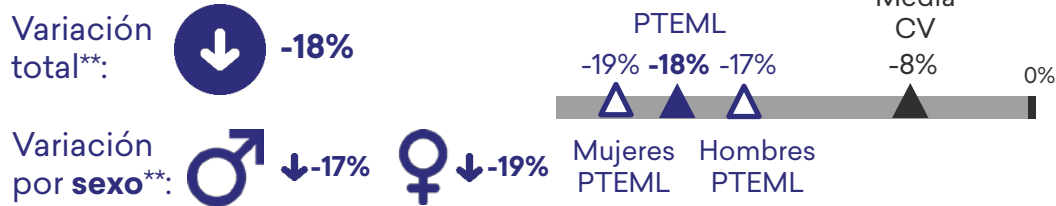

Evolución demandantes de empleo por **nivel formativo*****

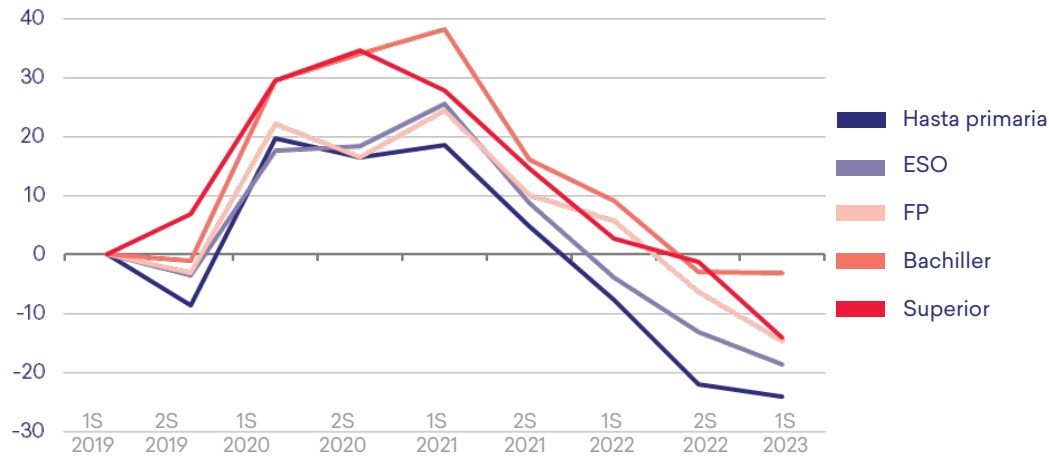

Variación de demandantes de empleo por **sector de actividad****:

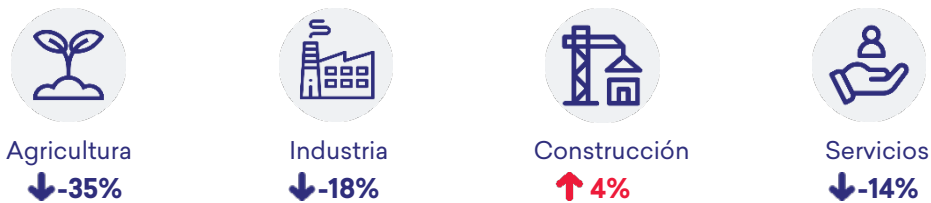

* Dato referido al primer semestre 2023.

** Variación: comparativa del primer semestre de 2023 respecto el primer semestre de 2019

*** Evolución respecto al primer semestre de 2019



2 Situación actual. Mercado de trabajo

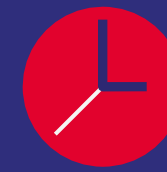

Pacto para el empleo
Maestrat Litoral (PTEML)

CONTRATOS INDEFINIDOS

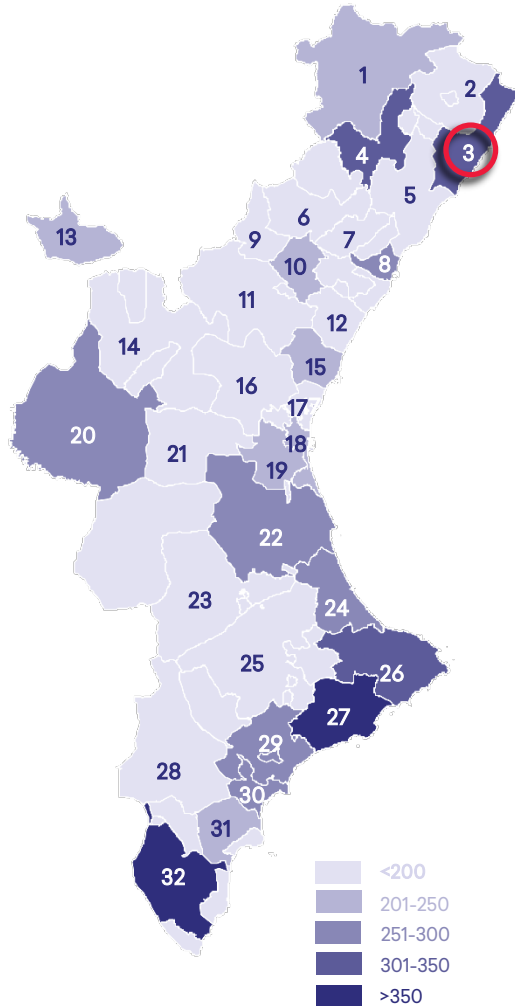

Tasa de variación de los contratos indefinidos*

32	Acuerdo territorial para el empleo y desarrollo local de la Vega Baja (inactivo)	398
27	Pacto Territorial por el empleo de La Marina Baixa	351
4	Pacto Territorial para el Desarrollo Local y el Empleo Alt Maestrat	314
26	Acuerdo comarcal en materia de empleo y desarrollo local en la Marina Alta	309
3	Pacte Territorial per a l'Ocupació Maestrat Litoral	300
8	Pacto Local por el Empleo Castelló de la Plana	281
24	Acord Territorial per a l'Ocupació i el desenvolupament local de la comarca de la Safor	279
29	Pacto Territorial por el empleo l'Alacantí	265
20	Acuerdo Territorial en materia de empleo y desarrollo local de la Mancomunidad del Interior Tierra del Vino	263
22	Pacte Territorial per a l'Ocupació en la Ribera	259
30	Pacto Territorial por el Empleo de la Ciudad de Alicante	258
18	Pacto para el Empleo en la ciudad de Valencia	248
	Media de la Comunitat Valenciana	241
31	Acuerdo territorial de empleo en la Comunidad Valenciana Término Municipal de Elche	238
19	Acuerdo territorial por el empleo Horta Sud	233
15	Pacto Territorial por el Empleo y Desarrollo Local del Camp de Morvedre	228
13	Acuerdo-Pacto Territorial para la creación de empleo y desarrollo local Rincón de Ademuz	216
10	Pacto territorial por el empleo de la Mancomunidad del Alto Espadán-Mijares	209
1	Acuerdo Territorial para el empleo Els Ports	202
12	Pacto territorial por el empleo de la Plana Baixa	199
28	Consortio Intermunicipal Pacto Territorial por el Empleo del Valle del Vinalopó	197
25	Acuerdo Territorial por el Empleo y el Desarrollo Local Alcoi-Ibi-Ontinyent	187
17	Consorti per a la creació d'ocupació de l'Horta Nord Pactem Nord	183
11	Pacto Territorial por el Empleo y Desarrollo Local del Alto Palancia	183
	Sin pacto	182
5	Pacto Territorial por el Empleo y Desarrollo Local de la Plana Alta Nord	178
16	Acuerdo territorial por el Empleo Camp de Turia	176
6	Acuerdo por el empleo de L'Alcalatén - Alto Mijares	160
23	Pacto territorial la Costera la Canal	148
14	Pacto de la Serranía	143
9	Acuerdo Territorial por el empleo y desarrollo local Mancomunidad Río Mijares	137
21	Acuerdo Territorial por el Consejo Económico y social comarcal Hoya de Buñol-Chiva	125
7	Pacto territorial por el Empleo de los municipios cerámicos y su área de influencia	119
2	Pacte Territorial per a l'Ocupació Castelló Nord	112



*Porcentaje de variación: primer semestre de 2023 respecto del primer semestre de 2019





Año de convocatoria: 2023/2024

TÍTULO: **OBSEDI 23-24 (Observatori per al Seguiment i la Dinamització del mercat de treball Maestrat Litoral 23-24)**

Presupuesto: 379.750€

DESCRIPCIÓN

En el 2016, bajo el programa EMPAGE 2016, se creó el Pacto para el empleo MAESTRAT LITORAL. La primera acción que emprendió fue la de producir y publicar el Diagnóstico Territorial para el Empleo del Maestrat Litoral. A partir de este estudio, y tras proponer la creación del grupo de trabajo OBSEDI, se fijaron las líneas de actuación del proyecto tractor de observatorio para el seguimiento y la dinamización del mercado del trabajo: a) Dinamización Territorial; b) Observatorio permanente de las necesidades de formación y políticas activas de empleo; c) Plan comarcal para la estabilidad en el empleo. Estas son las líneas de trabajo con las que se desarrollaron los diversos proyectos OBSEDI promovidos por los correspondientes programas EMPAGE. A partir de estos trabajos se ha podido ir siguiendo la evolución del mercado laboral y la situación del tejido industrial y su relación con los centros formativos.

Teniendo en cuenta estas premisas los técnicos del proyecto OBSEDI'19 (basándose en la publicación “Estrategias Territoriales y Empleo Valenciano” editado por LABORA) realizaron, coordinadamente con el Instituto Interuniversitario de Desarrollo Local y el Departamento de Economía de la Universitat Jaume I, las Estrategias de Empleo Aplicadas al Pacto Maestrat Litoral, según los diez Objetivos Estratégicos fijados en el documento “Avalem Territori. Estrategias de Empleo Aplicadas al Territorio”. Para ello, se identificaron los recursos (naturales, humanos, sociales, económicos, etc.) vinculados con la creación de empleo; se reconocieron las redes empresariales, económicas (públicas o privadas) e institucionales que actúan en el territorio; y finalmente se fijaron los procesos e innovación en el escenario económico y social del territorio.

En conclusión, el documento Estrategias Aplicadas al Pacto Maestrat Litoral, ha sido la guía de los proyectos OBSEDI 2020, 2021 y 2022 así como del actual programa OBSEDI 2023-2024.

OBJETIVOS Y METAS

El Observatorio trabaja sobre 4 áreas principales:

- 1) Evolución de los sectores económicos del territorio, prospectiva e identificación de nuevos nichos de empleo.
- 2) Identificación de las necesidades de capacitación y formación del tejido económico.
- 3) Caracterización e identificación de las necesidades para la mejora de la empleabilidad de los colectivos con mayores dificultades.
- 4) Seguimiento de la calidad del empleo creado.

El objetivo general es realizar acciones y recoger información de la economía comarcal y del mundo laboral con el fin de mejorar la calidad del empleo, la empleabilidad de los distintos colectivos y crear sinergias público-privadas para la mejora continua del ecosistema en el que se desarrolla el territorio del Pacto Maestrat Litoral.





SINGULARIDADES

El Pacto Territorial Maestrat Litoral desarrolla paralelamente otras acciones:

- a) Participación en los grupos de trabajo para la extracción de necesidades territoriales de Castellón en la zona norte, organizado por el Centro Europeo de Empresas e Innovación.
- b) Colaboración con las entidades locales en los ámbitos de la orientación laboral, la promoción económica y los servicios sociales.
- c) El grupo OBSEDI está presente en el Consejo Técnico Comarcal de FP.
- d) Colaborar con LABORA en la organización del Forum de Empleo de Sta. Magdalena de Pulpis.
- e) Colaboración con los viveros de empresas (VINALB Y ACTIBEN), Espai LABORA Vinaròs, Forum CONNECTA LABORA, entidades públicas y privadas de formación e integración (Cruz Roja, COCENFE, academias de formación, etc.), talleres de empleo y demás asociaciones empresariales y sindicales del territorio.





RESULTADOS ESPERADOS

- a.- Se crearán redes de trabajo con otros Pactos Territoriales como Castelló Nord, La Plana Nord, la Plana Baixa o el Pacto de la Mancomunitat dels Ports, así como con la Mancomunidad de la Taula del Sénia.
- b.- Se seguirá formando parte del ecosistema de emprendimiento de la Comunitat Valenciana IVACE.
- c.- Colaboración con el Instituto de Desarrollo Local de la UJI y con los Grupos de Acción Local.
- d.- Creación de la asociación de empresarios comarcal y de asociaciones empresariales para la gestión de áreas industriales (E.G.M.).
- e.- Participación en el Consejo Técnico de FP.
- f.- Colaborar con la Consellería de Agricultura en la programación de jornadas y simposios sobre emprendeduría en el sector agroalimentario y agroturístico.



7 Implantación territorial y actores

PACTOS Y ACUERDOS POR EL EMPLEO EN LA COMUNIDAD VALENCIANA 2023

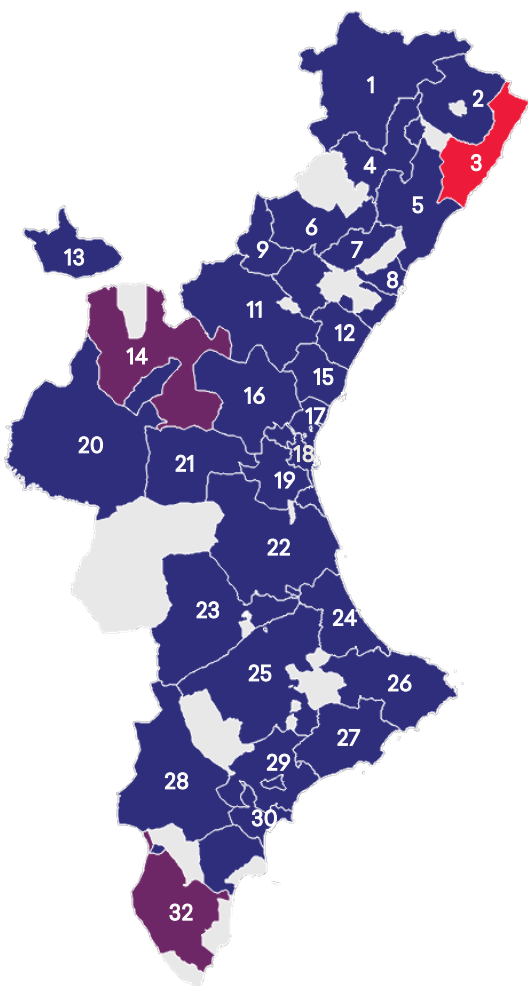

Pactos y Acuerdos por el Empleo

- 1 ACTE* per a l'Ocupació dels Ports
- 2 Pacte Territorial per a l'Ocupació Castelló Nord
- 3 **Pacto para el empleo Maestrat Litoral**
- 4 Acuerdo Territorial para el Desarrollo Local y el Empleo Alt Maestrat
- 5 Pacto Territorial por el Desarrollo Local y el Empleo Plana Alta Nord
- 6 Acuerdo por el empleo de L'Alcalatén - Alto Mijares
- 7 Pacto territorial por el empleo de los municipios cerámicos y su área de influencia
- 8 Consorcio Pacto Local por el Empleo de Castelló de la Plana
- 9 Acuerdo Territorial por el empleo y desarrollo local Mancomunidad Río Mijares
- 10 Pacto territorial por el empleo de la Mancomunidad Espadán-Mijares
- 11 Pacto Territorial por el Empleo y Desarrollo Local Alto Palancia
- 12 Pacto Territorial por el Empleo de la Plana Baixa
- 13 ACTE en materia de empleo y el desarrollo local del Rincón de Ademuz
- 14 Pacto de la Serranía
- 15 Pacto Territorial por el Empleo del Camp de Morvedre
- 16 ACTE* por el Empleo Camp de Turia
- 17 Consorcio del Pacto Territorial para la Creación de Empleo PACTEM NORD
- 18 Fundación València Activa del Pacto para el Empleo de la Ciudad de València
- 19 Pacto Territorial Horta Sud
- 20 ACTE* de empleo y desarrollo comarcal Mancomunidad del Interior Tierra del Vino
- 21 ACTE* por el Consejo Económico y social comarcal Hoya de Buñol-Chiva
- 22 Pacte Territorial per a l'Ocupació en la Ribera
- 23 Pacte Territorial Costera-Canal
- 24 ACTE* per l'ocupació i el desenvolupament sostenible de la Comarca de la Safor
- 25 ACTE* por el Empleo y el Desarrollo Local Alcoi-Ibi-Ontinyent
- 26 ACOM** en materia de empleo y desarrollo local en la Marina Alta (Pacte'MA)
- 27 Pacto Territorial por el empleo de La Marina Baixa
- 28 Consorcio Intermunicipal Pacto Territorial por el Empleo del Valle del Vinalopó
- 29 Pacto territorial por el empleo l'Alacantí
- 30 Pacto Territorial para el Empleo de la Ciudad de Alicante
- 31 ACTE* de empleo en la Comunidad Valenciana Término Municipal de Elche
- 32 ACTE* para el Empleo y desarrollo local de la Vega Baja

■ Inactivo temporalmente

*ACTE: Acuerdo Territorial/Acord Territorial

**ACOM: Acuerdo Comarcal

Integran el Pacto Territorial por el Empleo Maestrat Litoral - PETML:

- Entidad responsable: Ayuntamiento de Benicarló
- Ayuntamientos integrantes:
 - Benicarló
 - Vinaròs
 - Peñíscola
 - Alcalà de Xivert
 - Santa Magdalena de Púlpis
 - Sant Rafael del Riu
- UGT-PV
- CCOO-PV

Elaboración y tratamiento de la información:

- **Contenidos:**
 - Universitat Jaume I
 - Pacto Territorial por el Empleo Maestrat Litoral - PETML
 - Estepa. Departamento de Geografía de la Universitat de València
- **Diseño:** Idees (Ideas Estratégicas de Marketing y Comunicación - www.ideasestrategicas.es)

Pacto para el empleo Maestrat Litoral



PACTE TERRITORIAL
PER L'OCUPACIÓ
MAESTRAT LITORAL



Pacto para el empleo Maestrat Litoral

AEDLs Ayuntamientos de Vinaròs y Benicarló

Tel.: 964 40 77 00 - 964 82 50 13

aedl@vinaros.es • aodl@ajuntamentdebenicarlo.org

obsedimaestratlitoral.wordpress.com



obsediml



Obsedi Maestrat
Litoral



GENERALITAT
VALENCIANA

LABORA

Servei Valencià d'Ocupació i Formació

<http://www.labora.gva.es/va/avalem-territori>



VNIVERSITAT
D' VALÈNCIA



Universitat d'Alacant
Universidad de Alicante



UNIVERSITAT
JAUME I