



## Acuerdo por el empleo de L'Alcalatén - Alto Mijares

Septiembre 2023

# 1 AVALEM TERRITORI



Acuerdo por el empleo de  
L'Alcalatén - Alto Mijares

## ¿QUÉ ES AVALEM TERRITORI?

Es un programa de **LABORA-GVA** que pone el acento en la escala local del territorio de la Comunitat Valenciana, y en particular, en las claves que definen el desarrollo territorial.

## ¿QUÉ FINALIDAD TIENE?

El **análisis del mercado laboral valenciano desde la perspectiva territorial**, para posteriormente **establecer** aquellas **estrategias** más adecuadas para el **fomento del empleo** en cada uno de los territorios.

Se trata pues de un plan de la adecuación de las políticas de empleo al territorio y a los sectores productivos valencianos.

## ¿QUÉ ES EL LABORATORIO TERRITORIAL DEL EMPLEO VALENCIANO?

La organización que permite realizar el plan de la adecuación de las políticas de empleo al territorio y a los sectores productivos valencianos, mediante una programación de acciones organizadas a la realización de diagnósticos territoriales, el diseño de estrategias de empleo, y al seguimiento de las mismas.

## PLANTEAMIENTO DE LAS ESTRATEGIAS POR EL EMPLEO

Se persigue:

**1.- Objetivos sociales:** más empleo, menos desempleo estructural, más calidad, equilibrio entre cualificación y demanda, más cualificación del empleador/a.

**2.- Objetivos territoriales:** desarrollo territorial a través de los recursos locales, las redes de actores y los procesos de innovación.



## ESQUEMA GENERAL DE LAS ESTRATEGIAS "AVALEM TERRITORI"

### ÁREA DE RECURSOS TERRITORIALES

**Objetivo Estratégico 1.** Empleabilidad, igualdad de oportunidades e inserción laboral.

**Objetivo Estratégico 2.** Estabilidad y seguridad en la oferta de empleo

**Objetivo Estratégico 3.** Atención a las personas, inclusión social de colectivos desfavorecidos.

**Objetivo Estratégico 4.** Mejora de las cualificaciones laborales de la población y de la adecuación del sistema de formación local a las necesidades territoriales.

**Objetivo Estratégico 5.** Consolidación de un modelo productivo basado en el valor del desarrollo económico local.

**Objetivo Estratégico 6.** Principio de transversalidad de género, igualdad de condiciones entre hombres y mujeres.

**Objetivo Estratégico 7:** Mejora de las infraestructuras, equipamientos y servicios públicos.

### ÁREA DE REDES TERRITORIALES

**Objetivo Estratégico 8.** Estructura territorial y redes internas.

**Objetivo Estratégico 9.** Redes territoriales externas, colaboraciones

### ÁREA DE PROCESOS DE INNOVACIÓN

**Objetivo Estratégico 10.** Transversalidad de la innovación



# 1 AVALEM TERRITORI (2017-2022)



Acuerdo por el empleo de L'Alcalatén - Alto Mijares

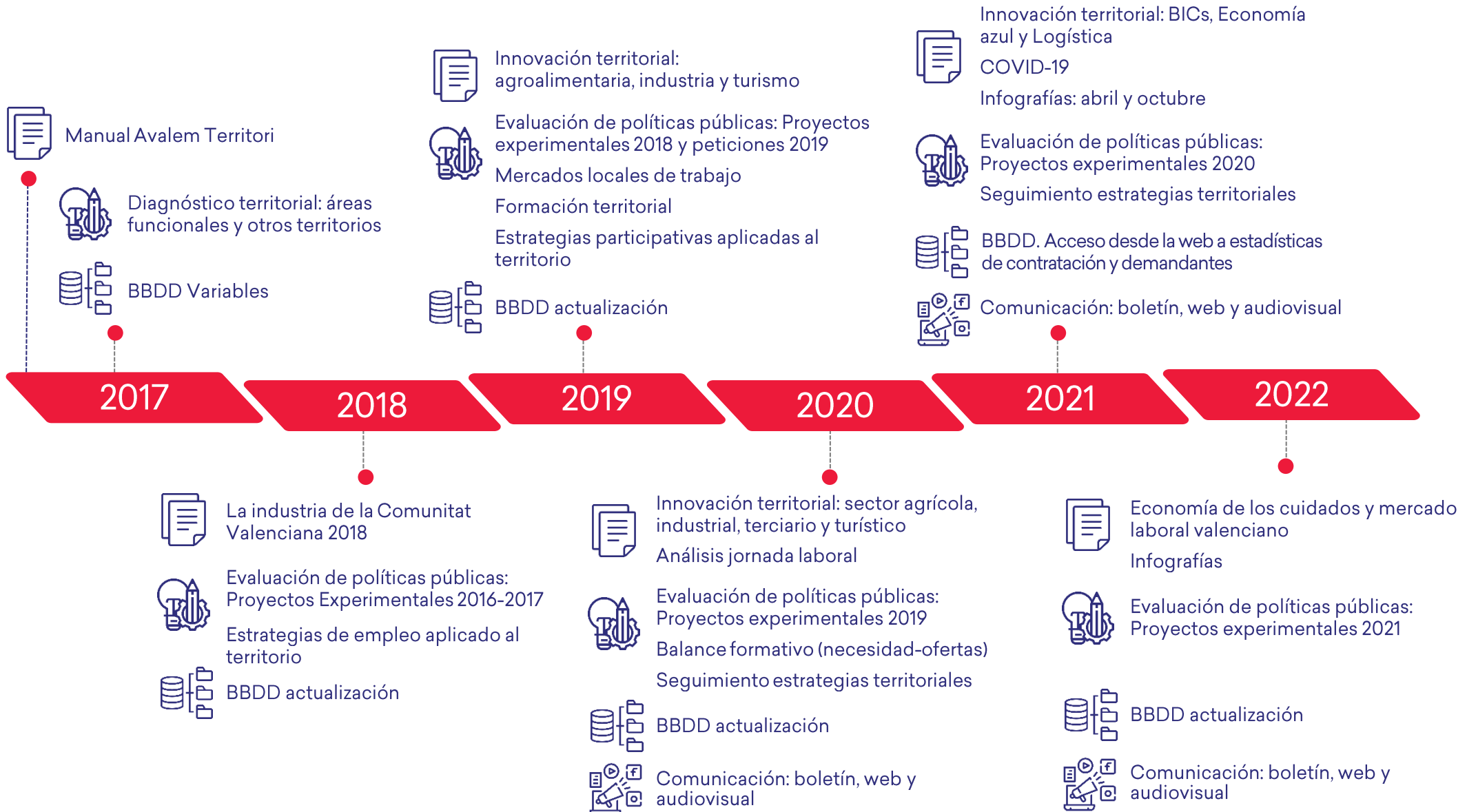

# 2 Situación actual. Mercado de trabajo

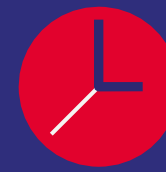

Acuerdo por el empleo de L'Alcalatén - Alto Mijares

## DEMANDANTES DE EMPLEO

Demandantes de empleo\*: **169 personas**

Variación total\*\*: **-18%**

Variación por sexo\*\*: **-23%** **-13%**

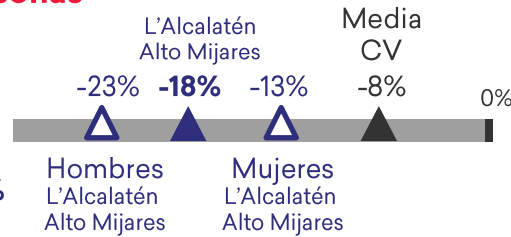

Evolución demandantes de empleo por nivel formativo\*\*\*

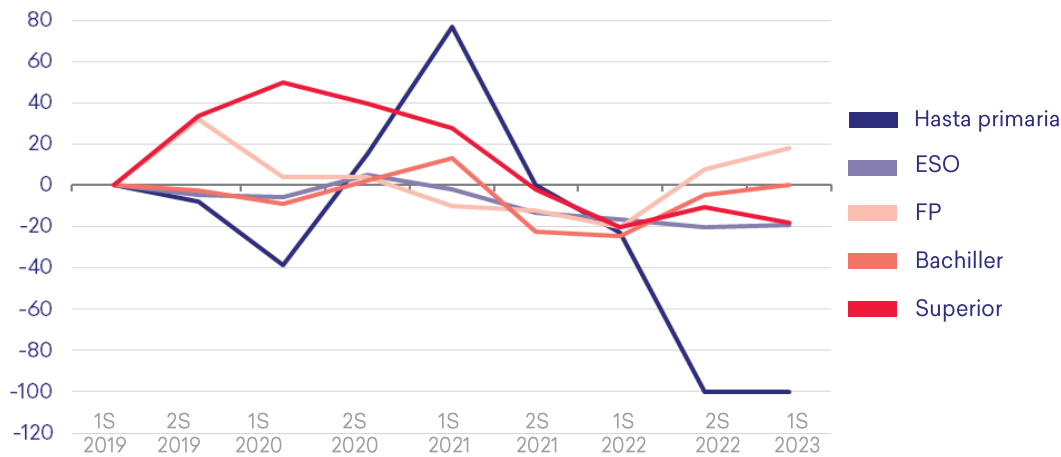

Variación de demandantes de empleo por sector de actividad\*\*:

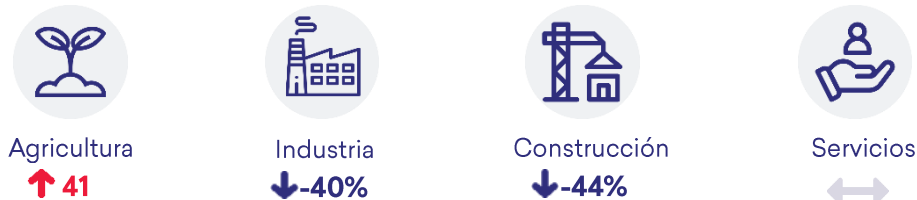

\* Dato referido al primer semestre 2023.

\*\* Variación: comparativa del primer semestre de 2023 respecto el primer semestre de 2019

\*\*\* Evolución respecto al primer semestre de 2019



## 2 Situación actual. Mercado de trabajo



Acuerdo por el empleo de L'Alcalatén - Alto Mijares

### CONTRATOS INDEFINIDOS

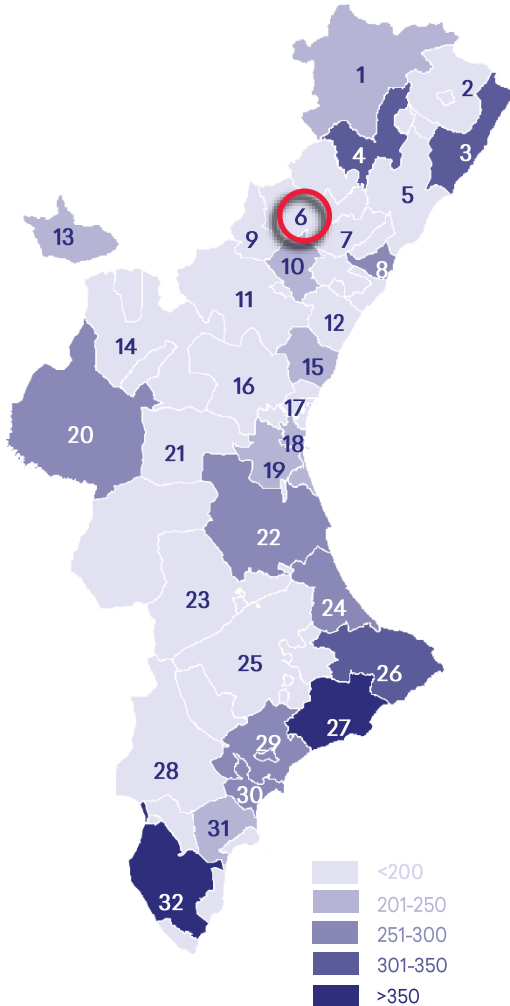

#### Tasa de variación de los contratos indefinidos\*

32	Acuerdo territorial para el empleo y desarrollo local de la Vega Baja (inactivo)	398
27	Pacto Territorial por el empleo de La Marina Baixa	351
4	Pacto Territorial para el Desarrollo Local y el Empleo Alt Maestrat	314
26	Acuerdo comarcal en materia de empleo y desarrollo local en la Marina Alta	309
3	Pacte Territorial per a l'Ocupació Maestrat Litoral	300
8	Pacto Local por el Empleo Castelló de la Plana	281
24	Acord Territorial per a l'Ocupació i el desenvolupament local de la comarca de la Safor	279
29	Pacto Territorial por el empleo l'Alacantí	265
20	Acuerdo Territorial en materia de empleo y desarrollo local de la Mancomunidad del Interior Tierra del Vino	263
22	Pacte Territorial per a l'Ocupació en la Ribera	259
30	Pacto Territorial por el Empleo de la Ciudad de Alicante	258
18	Pacto para el Empleo en la ciudad de Valencia	248
	<b>Media de la Comunitat Valenciana</b>	<b>241</b>
31	Acuerdo territorial de empleo en la Comunidad Valenciana Término Municipal de Elche	238
19	Acuerdo territorial por el empleo Horta Sud	233
15	Pacto Territorial por el Empleo y Desarrollo Local del Camp de Morvedre	228
13	Acuerdo-Pacto Territorial para la creación de empleo y desarrollo local Rincón de Ademuz	216
10	Pacto territorial por el empleo de la Mancomunidad del Alto Espadán-Mijares	209
1	Acuerdo Territorial para el empleo Els Ports	202
12	Pacto territorial por el empleo de la Plana Baixa	199
28	Consorcio Intermunicipal Pacto Territorial por el Empleo del Valle del Vinalopó	197
25	Acuerdo Territorial por el Empleo y el Desarrollo Local Alcoi-Ibi-Ontinyent	187
17	Consorci per a la creació d'ocupació de l'Horta Nord Pactem Nord	183
11	Pacto Territorial por el Empleo y Desarrollo Local del Alto Palancia	183
	Sin pacto	182
5	Pacto Territorial por el Empleo y Desarrollo Local de la Plana Alta Nord	178
16	Acuerdo territorial por el Empleo Camp de Turia	176
6	<b>Acuerdo por el empleo de L'Alcalatén - Alto Mijares</b>	<b>160</b>
23	Pacto territorial la Costera la Canal	148
14	Pacto de la Serranía	143
9	Acuerdo Territorial por el empleo y desarrollo local Mancomunidad Río Mijares	137
21	Acuerdo Territorial por el Consejo Económico y social comarcal Hoya de Buñol-Chiva	125
7	Pacto territorial por el Empleo de los municipios cerámicos y su área de influencia	119
2	Pacte Territorial per a l'Ocupació Castelló Nord	112



\*Porcentaje de variación: primer semestre de 2023 respecto del primer semestre de 2019



Año de convocatoria: **2023/2024**

TÍTULO: EL TURISMO RURAL COMO POTENCIADOR DE LA ECONOMÍA LOCAL DE LOS MUNICIPIOS DE LA MANCOMUNIDAD L'ALCALATÉN-ALTO MIJARES

Presupuesto: 204.032,5 €

## DESCRIPCIÓN

El proyecto sigue la continuidad del Diagnóstico del territorio elaborado en el proyecto experimental de año 2022, en el que se detectan las necesidades y carencias existentes y del Plan Estratégico en el que se desarrollan las líneas estratégicas en función de los objetivos. Se pretende elaborar un proyecto, en colaboración con la Universidad Jaime I que se ajuste a la realidad actual del territorio concreto de la Mancomunidad. Este proyecto se desarrolla con el fin de convertir al turismo en un elemento potenciador de la economía local. En base al proyecto experimental del EMPACE 2022 se pretende elaborar un proyecto que emprenda acciones y actuaciones para poner en marcha lo planteado en este, con el objetivo llevar en práctica las líneas estratégicas. Mediante los recursos existentes de los municipios, fomentar el desarrollo y potenciar los puntos fuertes en términos de empleabilidad y economía sostenible. Con la elaboración de este proyecto se aspira a empoderar una marca turística que englobe tres ejes (turismo, empleo y emprendimiento), propiciando el desarrollo de industrias artesanales y fomentando las empresas ya existentes para su mantenimiento y mejora, con el fin de valorizar los productos generados en los municipios, aprovechando los productos locales y tradicionales (manzana, trufa, vino, azulejos artesanales, aceites, embutidos elaborados en el territorio, etc.)

## OBJETIVOS Y METAS

Realizar un proyecto para poner en práctica las líneas estratégicas planteadas según la realidad y las necesidades detectadas de los municipios pertenecientes a la Mancomunidad L'Alcalatén-Alto Mijares.

El objetivo de este proyecto es combinar el turismo con el emprendimiento y mejorar la empleabilidad, fomentando el crecimiento en los municipios





### SINGULARIDADES

Dadas las peculiares características de los municipios pertenecientes a la Mancomunidad, se considera difícil establecer unos resultados esperados tangibles. Además, dada la incertidumbre y la novedad del proyecto y este tipo de acciones en estos municipios, no se sabe cuál va a ser la reacción de la población ni la respuesta esperada ante estas.

Se espera una gran recepción del proyecto, pero no se puede especificar la tangibilidad de estos. Se espera, aproximadamente realizar alrededor de 30 visitas a empresas para ofrecer nuestros servicios y apoyo. Los habitantes no están acostumbrados a que se solicite su implicación y participación ni se lleven a cabo este tipo de actuaciones.

Nuestro Pacto es de nueva creación y se encuentra en fase de crecimiento, por lo que no pueden determinarse dichos resultados



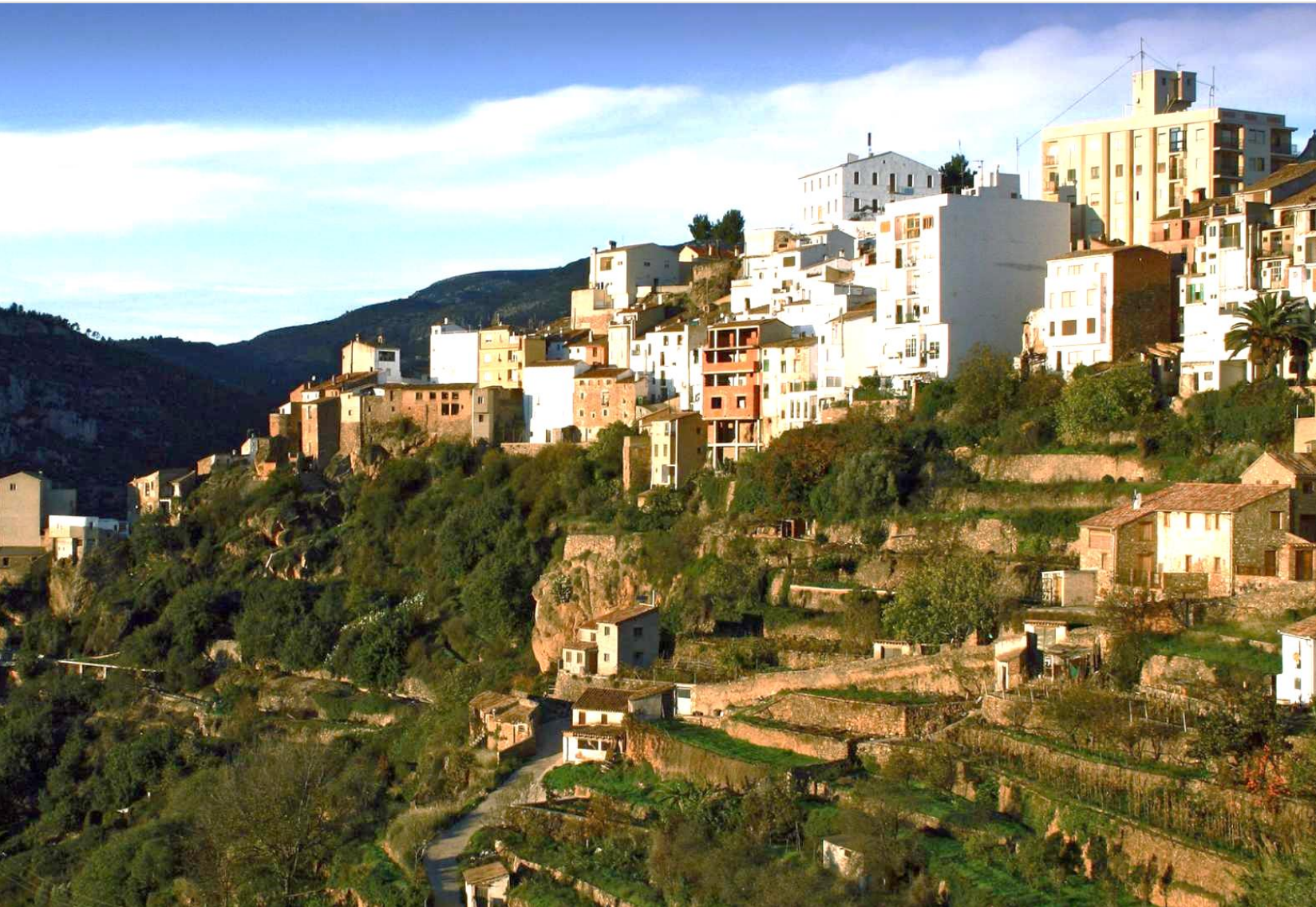

### RESULTADOS

- **Resultados esperados tangibles:** la creación del proyecto "el turismo rural como potenciador de la economía local de los municipios de la Mancomunidad l'Alcalatén-Alto Mijares"
- **Resultados sobre las redes de actores territoriales:** fomento del arraigo de los municipios de la Mancomunidad y diversificación de las acciones a realizar en nuestros municipios para evitar el estacionamiento profesional y la despoblación.
- **Resultados sobre las redes externas:** fomento de la imagen de los municipios como unidad con lo que intenta aumentar la presencia de la Mancomunidad, ofreciendo una imagen de unidad y fortaleza, adoptando las medidas necesarias en nuestros municipios.
- **Otros resultados esperados intangibles:** Se pretende frenar la despoblación, fomentar el emprendimiento juvenil en los municipios, ofrecer nuevas oportunidades, servir de apoyo técnico a las empresas de los municipios, mejorar las condiciones económicas, innovar el sector agrario y ganadero, etc.



# 4 Implantación territorial y actores

## PACTOS Y ACUERDOS POR EL EMPLEO EN LA COMUNIDAD VALENCIANA 2023

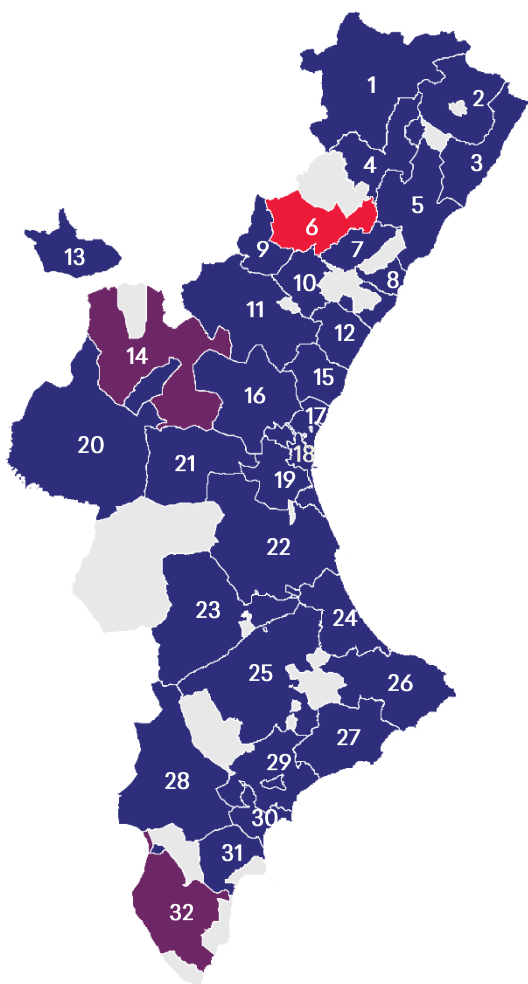

### Pactos y Acuerdos por el Empleo

- 1 ACTE\* per a l'Ocupació dels Ports
- 2 Pacte Territorial per a l'Ocupació Castelló Nord
- 3 Pacto para el empleo Maestrat Litoral
- 4 Acuerdo Territorial para el Desarrollo Local y el Empleo Alt Maestrat
- 5 Pacto Territorial por el Desarrollo Local y el Empleo Plana Alta Nord
- 6 **Acuerdo por el empleo de L'Alcalatén - Alto Mijares**
- 7 Pacto territorial por el empleo de los municipios cerámicos y su área de influencia
- 8 Consorcio Pacto Local por el Empleo de Castelló de la Plana
- 9 Acuerdo Territorial por el empleo y desarrollo local Mancomunidad Río Mijares
- 10 Pacto territorial por el empleo de la Mancomunidad Espadán-Mijares
- 11 Pacto Territorial por el Empleo y Desarrollo Local Alto Palancia
- 12 Pacto Territorial por el Empleo de la Plana Baixa
- 13 ACTE en materia de empleo y el desarrollo local del Rincón de Ademuz
- 14 Pacto de la Serranía
- 15 Pacto Territorial por el Empleo del Camp de Morvedre
- 16 ACTE\* por el Empleo Camp de Turia
- 17 Consorcio del Pacto Territorial para la Creación de Empleo PACTEM NORD
- 18 Fundación València Activa del Pacto para el Empleo de la Ciudad de València
- 19 Pacto Territorial Horta Sud
- 20 ACTE\* de empleo y desarrollo comarcal Mancomunidad del Interior Tierra del Vino
- 21 ACTE\* por el Consejo Económico y social comarcal Hoya de Buñol-Chiva
- 22 Pacte Territorial per a l'Ocupació en la Ribera
- 23 Pacte Territorial Costera-Canal
- 24 ACTE\* per l'ocupació i el desenvolupament sostenible de la Comarca de la Safor
- 25 ACTE\* por el Empleo y el Desarrollo Local Alcoi-Ibi-Ontinyent
- 26 ACOM\*\* en materia de empleo y desarrollo local en la Marina Alta (Pacte'MA)
- 27 Pacto Territorial por el empleo de La Marina Baixa
- 28 Consorcio Intermunicipal Pacto Territorial por el Empleo del Valle del Vinalopó
- 29 Pacto territorial por el empleo l'Alacantí
- 30 Pacto Territorial para el Empleo de la Ciudad de Alicante
- 31 ACTE\* de empleo en la Comunidad Valenciana Término Municipal de Elche
- 32 ACTE\* para el Empleo y desarrollo local de la Vega Baja

■ Inactivo temporalmente

\*ACTE: Acuerdo Territorial/Acord Territorial  
\*\*ACOM: Acuerdo Comarcal

### Integran el Acuerdo por el empleo de L'Alcalatén - Alto Mijares:

- Ayuntamientos:
  - Castillo de Villamalefa
  - Figueroles
  - Lucena del Cid
  - Ludiente
  - Les Useres
  - Villahermosa del Río
  - Zucaina
- CCOO-PV
- UGT-PV
- Confederación empresarial de la CV (CEV)

### Elaboración y tratamiento de la información:

- Contenidos:
  - Universitat Jaume I
  - Acuerdo por el empleo de L'Alcalatén - Alto Mijares
  - Estepa, Departamento de Geografía de la Universitat de València
- Diseño: Ideas (Ideas Estratégicas de Marketing y Comunicación - [www.ideasestrategicas.es](http://www.ideasestrategicas.es))



# Acuerdo por el empleo de L'Alcalatén - Alto Mijares

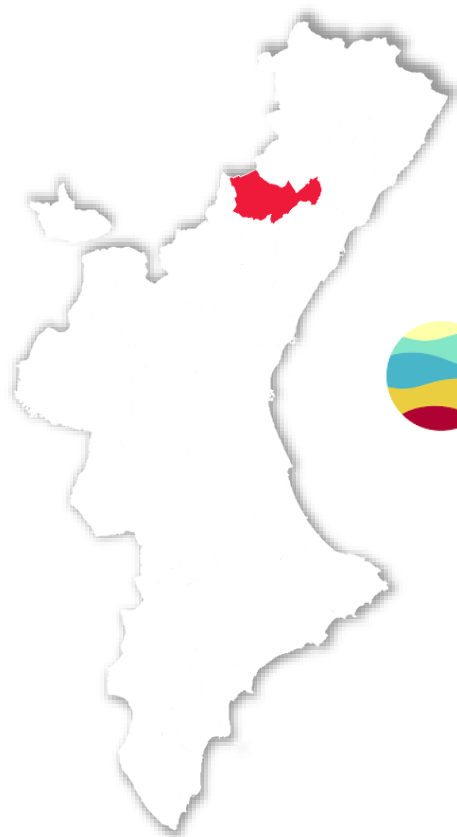

Acuerdo por el empleo de L'Alcalatén - Alto Mijares  
C/Olmos nº1 - Villahermosa del Río (Castellón)  
Tel.: 96 461 79 41 • [info@alcalaten-altomijares.es](mailto:info@alcalaten-altomijares.es)  
[www.alcalaten-altomijares.es](http://www.alcalaten-altomijares.es)



GENERALITAT  
VALENCIANA

**LABORA**

Servei Valencià d'Ocupació i Formació

<http://www.labora.gva.es/va/avalem-territori>



VNIVERSITAT  
DE VALÈNCIA



Universitat d'Alacant  
Universidad de Alicante



UNIVERSITAT  
JAUME I