

Consortio Intermunicipal Pacto Territorial por el Empleo del Valle del Vinalopó

Septiembre 2023

1 AVALEM TERRITORI



¿QUÉ ES AVALEM TERRITORI?

Es un programa de **LABORA-GVA** que pone el acento en la escala local del territorio de la Comunitat Valenciana, y en particular, en las claves que definen el desarrollo territorial.

¿QUÉ FINALIDAD TIENE?

El **análisis del mercado laboral valenciano desde la perspectiva territorial**, para posteriormente **establecer** aquellas **estrategias** más adecuadas para el **fomento del empleo** en cada uno de los territorios.

Se trata pues de un plan de la adecuación de las políticas de empleo al territorio y a los sectores productivos valencianos.

¿QUÉ ES EL LABORATORIO TERRITORIAL DEL EMPLEO VALENCIANO?

La organización que permite realizar el plan de la adecuación de las políticas de empleo al territorio y a los sectores productivos valencianos, mediante una programación de acciones organizadas a la realización de diagnósticos territoriales, el diseño de estrategias de empleo, y al seguimiento de las mismas.

PLANTEAMIENTO DE LAS ESTRATEGIAS POR EL EMPLEO

Se persigue:

1.- Objetivos sociales: más empleo, menos desempleo estructural, más calidad, equilibrio entre cualificación y demanda, más cualificación del empleador/a.

2.- Objetivos territoriales: desarrollo territorial a través de los recursos locales, las redes de actores y los procesos de innovación.



ESQUEMA GENERAL DE LAS ESTRATEGIAS “AVALEM TERRITORI”

ÁREA DE RECURSOS TERRITORIALES

Objetivo Estratégico 1. Empleabilidad, igualdad de oportunidades e inserción laboral.

Objetivo Estratégico 2. Estabilidad y seguridad en la oferta de empleo

Objetivo Estratégico 3. Atención a las personas, inclusión social de colectivos desfavorecidos.

Objetivo Estratégico 4. Mejora de las cualificaciones laborales de la población y de la adecuación del sistema de formación local a las necesidades territoriales.

Objetivo Estratégico 5. Consolidación de un modelo productivo basado en el valor del desarrollo económico local.

Objetivo Estratégico 6. Principio de transversalidad de género, igualdad de condiciones entre hombres y mujeres.

Objetivo Estratégico 7: Mejora de las infraestructuras, equipamientos y servicios públicos.

ÁREA DE REDES TERRITORIALES

Objetivo Estratégico 8. Estructura territorial y redes internas.

Objetivo Estratégico 9. Redes territoriales externas, colaboraciones

ÁREA DE PROCESOS DE INNOVACIÓN

Objetivo Estratégico 10. Transversalidad de la innovación



1 AVALEM TERRITORI (2017-2022)

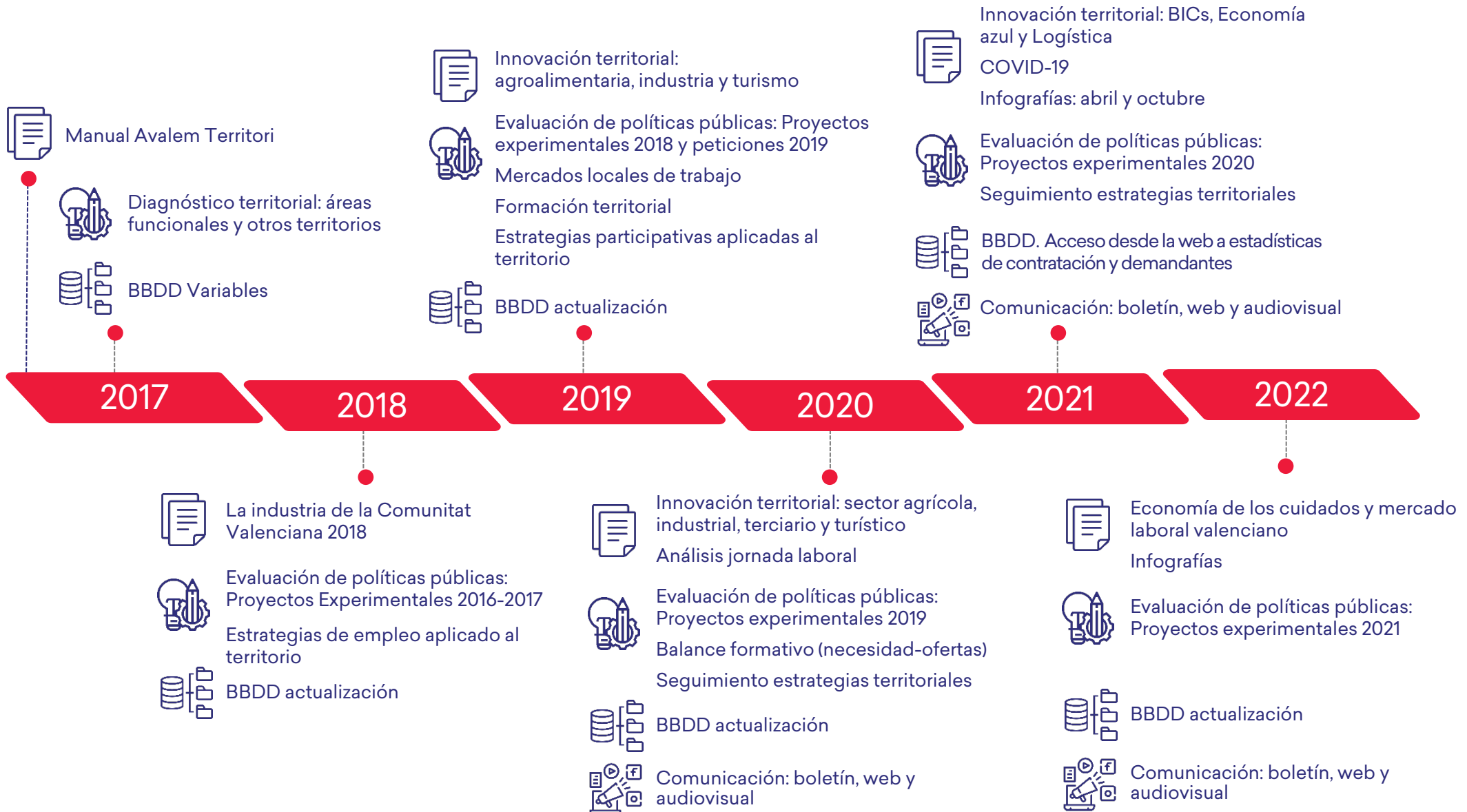

2 Situación actual. Mercado de trabajo



DEMANDANTES DE EMPLEO

Demandantes de empleo*: **17.852 personas**



Evolución demandantes de empleo por nivel formativo***

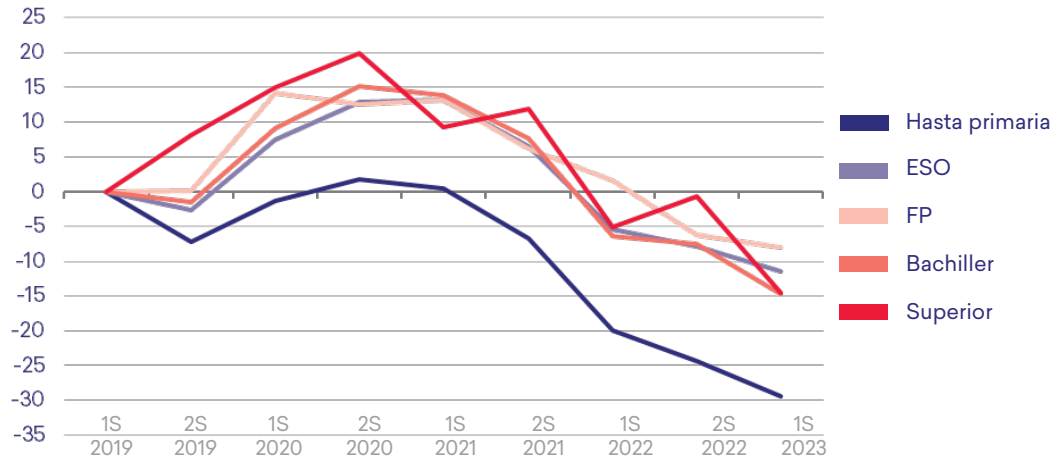

Variación de demandantes de empleo por sector de actividad**:

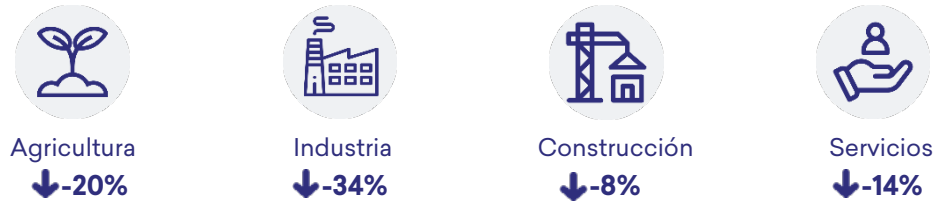

* Dato referido al primer semestre 2023.
 ** Variación: comparativa del primer semestre de 2023 respecto el primer semestre de 2019
 *** Evolución respecto al primer semestre de 2019

2 Situación actual. Mercado de trabajo



CONTRATOS INDEFINIDOS

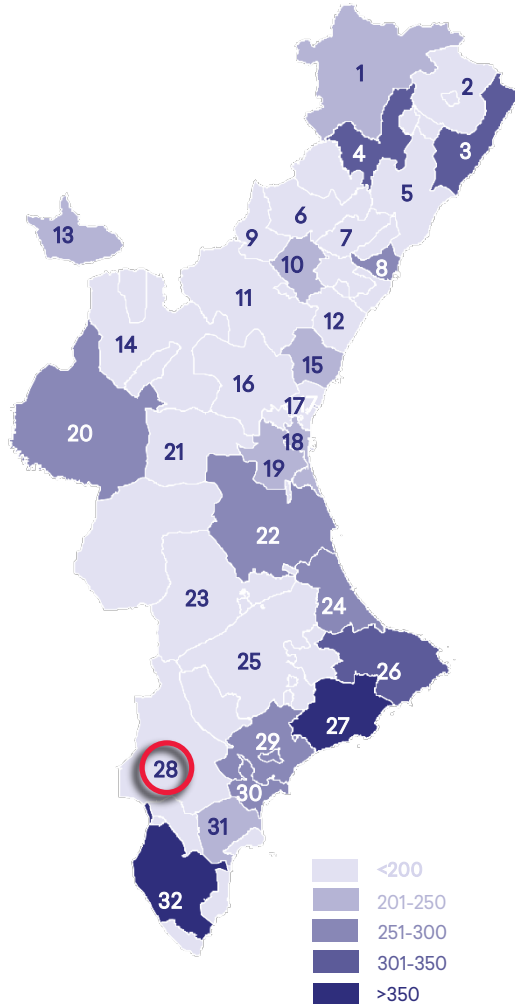

Tasa de variación de los contratos indefinidos*

32	Acuerdo territorial para el empleo y desarrollo local de la Vega Baja (inactivo)	398
27	Pacto Territorial por el empleo de La Marina Baixa	351
4	Pacto Territorial para el Desarrollo Local y el Empleo Alt Maestrat	314
26	Acuerdo comarcal en materia de empleo y desarrollo local en la Marina Alta	309
3	Pacte Territorial per a l'Ocupació Maestrat Litoral	300
8	Pacto Local por el Empleo Castelló de la Plana	281
24	Acord Territorial per a l'Ocupació i el desenvolupament local de la comarca de la Safor	279
29	Pacto Territorial por el empleo l'Alacantí	265
20	Acuerdo Territorial en materia de empleo y desarrollo local de la Mancomunidad del Interior Tierra del Vino	263
22	Pacte Territorial per a l'Ocupació en la Ribera	259
30	Pacto Territorial por el Empleo de la Ciudad de Alicante	258
18	Pacto para el Empleo en la ciudad de Valencia	248
	Media de la Comunitat Valenciana	241
31	Acuerdo territorial de empleo en la Comunidad Valenciana Término Municipal de Elche	238
19	Acuerdo territorial por el empleo Horta Sud	233
15	Pacto Territorial por el Empleo y Desarrollo Local del Camp de Morvedre	228
13	Acuerdo-Pacto Territorial para la creación de empleo y desarrollo local Rincón de Ademuz	216
10	Pacto territorial por el empleo de la Mancomunidad del Alto Espadán-Mijares	209
1	Acuerdo Territorial para el empleo Els Ports	202
12	Pacto territorial por el empleo de la Plana Baixa	199
28	Consortio Intermunicipal Pacto Territorial por el Empleo del Valle del Vinalopó	197
25	Acuerdo Territorial por el Empleo y el Desarrollo Local Alcoi-Ibi-Ontinyent	187
17	Consorti per a la creació d'ocupació de l'Horta Nord Pactem Nord	183
11	Pacto Territorial por el Empleo y Desarrollo Local del Alto Palancia	183
	Sin pacto	182
5	Pacto Territorial por el Empleo y Desarrollo Local de la Plana Alta Nord	178
16	Acuerdo territorial por el Empleo Camp de Turia	176
6	Acuerdo por el empleo de L'Alcalatén - Alto Mijares	160
23	Pacto territorial la Costera la Canal	148
14	Pacto de la Serranía	143
9	Acuerdo Territorial por el empleo y desarrollo local Mancomunidad Río Mijares	137
21	Acuerdo Territorial por el Consejo Económico y social comarcal Hoya de Buñol-Chiva	125
7	Pacto territorial por el Empleo de los municipios cerámicos y su área de influencia	119
2	Pacte Territorial per a l'Ocupació Castelló Nord	112



*Porcentaje de variación: primer semestre de 2023 respecto del primer semestre de 2019





Año de convocatoria: 2022

Título: **PROMOCIÓN Y ACTIVACIÓN DEL VINALOPÓ**

Presupuesto: 234.600€

DESCRIPCIÓN Y OBJETIVOS

Desarrollar un Plan de trabajo anual, organizado en 12 ACCIONES, consensado por todos los agentes dinamizadores incluidos en nuestro Pacto, elaborado a partir de la experiencia de la ejecución de los anteriores Proyectos Experimentales, en el que se incluyen las recomendaciones del Diagnóstico Territorial de nuestra área funcional.

Promoción y activación del Pacto territorial por el empleo del Valle del Vinalopó, como instrumento y mesa para ejercer el dialogo social supramunicipal, mediante el establecimiento de una RED de trabajo, comunicación, coordinación y conexión entre los Ayuntamientos que forman el Pacto, sus Agencias de desarrollo local y personal técnico, las empresas y Entidades y las personas que habitamos este territorio.





RESULTADOS

Acción 1. Promover y dinamizar la comunidad virtual CONECTA VINALOPO. Eventos y productos publicados en RRSS:

1. Alfabetización digital
2. Currículum Vitae
3. Webinar Líneas de financiación europeas
4. Carta de presentación y entrevista de trabajo
5. Buscadores de empleo
6. Claves antes de firmar el contrato de trabajo
7. Tipos de entrevistas y fases
8. Información ciclos formativos GVA
9. Competencias transversales: formación en idiomas gratuita y Digitalizate Plus (Fundae)
10. FP Dual:
 - I.E.S Paco Mollá-Petrer
 - I.E.S. Antonio Navarro Santafé-Villena
 - I.E.S. Vinalopó-Novelda
11. FEVECTA: Ventajas de la Cooperativa ante situaciones de crisis económica
12. Creación nuevo PRODUCTO Planes de Formación Local
13. FP Dual junto con CEFIRE
14. Vídeo resumen EMPACE 2022

Acción 3. Estudio de necesidades formativas, estudio con las empresas, perfiles profesionales más demandados, fomentar nuevas homologaciones. Realizado informe de las necesidades formativas de las empresas del territorio

Acción 4. Fomentar la relación colaboración con el tejido productivo empresarial (actividades realizadas y publicados en Conecta Vinalopó y RRSS). “Tours virtuales” con empresas de las comarcas

Acción 6. Desarrollar los beneficios de pertenecer al pacto. Buscar nuevas adhesiones. Biar se incorpora al Pacto, aunque en septiembre de 2023 no se ha comunicado de forma “oficial” al Consejo Rector

Acción 7. Poner en valor los recursos turísticos de los municipios. Yacimientos de empleo - Realizado estudio BIC’s patrimonio vinculado al creciente turismo cultural

#AvalemDones

El pla per a afavorir l'ocupabilitat de les dones de la Comunitat Valenciana

#SinTiNoHayFuturo



GENERALITAT VALENCIANA

LABORA

V CONECTA VINALOPO

VI FERIA
DE LA ORIENTACIÓN
EDUCATIVA Y
LABORAL
DE PETRER

“ORIENTA-T”

- Estands informativos
- Talleres y charlas
- Equipo de orientación
- Exhibiciones



4 Implantación territorial y actores

PACTOS Y ACUERDOS POR EL EMPLEO EN LA COMUNIDAD VALENCIANA 2023

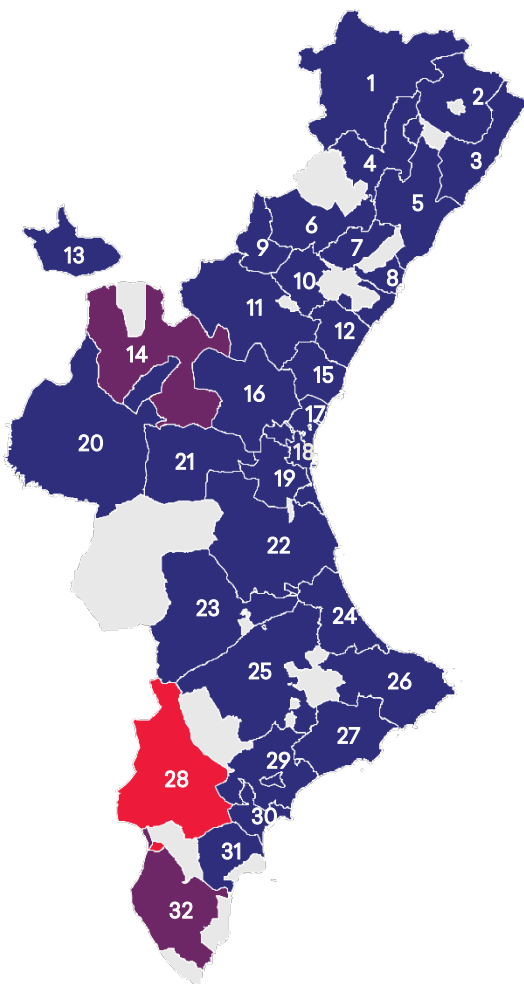

Pactos y Acuerdos por el Empleo

- 1 ACTE* per a l'Ocupació dels Ports
- 2 Pacte Territorial per a l'Ocupació Castelló Nord
- 3 Pacto para el empleo Maestrat Litoral
- 4 Acuerdo Territorial para el Desarrollo Local y el Empleo Alt Maestrat
- 5 Pacto Territorial por el Desarrollo Local y el Empleo Plana Alta Nord
- 6 Acuerdo por el empleo de L'Alcalatén - Alto Mijares
- 7 Pacto territorial por el empleo de los municipios cerámicos y su área de influencia
- 8 Consorcio Pacto Local por el Empleo de Castelló de la Plana
- 9 Acuerdo Territorial por el empleo y desarrollo local Mancomunidad Río Mijares
- 10 Pacto territorial por el empleo de la Mancomunidad Espadán-Mijares
- 11 Pacto Territorial por el Empleo y Desarrollo Local Alto Palancia
- 12 Pacto Territorial por el Empleo de la Plana Baixa
- 13 ACTE en materia de empleo y el desarrollo local del Rincón de Ademuz
- 14 Pacto de la Serranía
- 15 Pacto Territorial por el Empleo del Camp de Morvedre
- 16 ACTE* por el Empleo Camp de Turia
- 17 Consorcio del Pacto Territorial para la Creación de Empleo PACTEM NORD
- 18 Fundación València Activa del Pacto para el Empleo de la Ciudad de València
- 19 Pacto Territorial Horta Sud
- 20 ACTE* de empleo y desarrollo comarcal Mancomunidad del Interior Tierra del Vino
- 21 ACTE* por el Consejo Económico y social comarcal Hoya de Buñol-Chiva
- 22 Pacte Territorial per a l'Ocupació en la Ribera
- 23 Pacte Territorial Costera-Canal
- 24 ACTE* per l'ocupació i el desenvolupament sostenible de la Comarca de la Safor
- 25 ACTE* por el Empleo y el Desarrollo Local Alcoi-Ibi-Ontinyent
- 26 ACOM** en materia de empleo y desarrollo local en la Marina Alta (Pacte'MA)
- 27 Pacto Territorial por el empleo de La Marina Baixa
- 28 **Consortio Intermunicipal Pacto Territorial por el Empleo del Valle del Vinalopó**
- 29 Pacto territorial por el empleo l'Alacantí
- 30 Pacto Territorial para el Empleo de la Ciudad de Alicante
- 31 ACTE* de empleo en la Comunidad Valenciana Término Municipal de Elche
- 32 ACTE* para el Empleo y desarrollo local de la Vega Baja

■ Inactivo temporalmente

*ACTE: Acuerdo Territorial/Acord Territorial
**ACOM: Acuerdo Comarcal

Entidades Consorciadas:

- Mancomunidad Intermunicipal del Valle del Vinalopó, formada por Elda, Petrer, Monóvar y Sax, además de los siguientes Municipios: Algueña, Villena, Aspe, Pinoso, Salinas, Novelda, Hondón de los Frailes, Monforte y La Romana.
- Los Sindicatos CCOO y UGT
- Las Asociaciones y Entidades:
 - AEC Componentes Calzado y Marroquinería.
 - AVECAL Calzado y Marroquinería, Mármol de Alacant.
 - JOVEMPA Vinalopó, AESAL-CV Sociedades Laborales Economía Social.
 - FEVECTA Cooperativas Trabajo Asociado.
 - GENION Coworking Emprendimiento.
 - El Cerezo Integración Socio-Laboral.

Elaboración y tratamiento de la información:

- Contenidos:
 - Consorcio Intermunicipal Pacto Territorial por el Empleo del Valle del Vinalopó.
 - Universitat de Alicante
 - Estepa. Departamento de Geografía de la Universitat de València
 - Diseño: Ideas (Ideas Estratégicas de Marketing y Comunicación - www.ideasestrategicas.es)



Consorcio Intermunicipal Pacto Territorial por el Empleo del Valle del Vinalopó



CONSORCIO INTERMUNICIPAL
PACTO TERRITORIAL POR EL EMPLEO
DEL VALLE DEL VINALOPO

Contacto Consorcio Intermunicipal Pacto Territorial por el Empleo del Valle del Vinalopó:

C/ Nueva, 23. Elda • Tel.: 96 698 18 16 •

info@pactodelvinalopo.es •

[https://conecta-](https://conecta-pactodelvinalopo.theglobal.network/company/conecta-vinalopo)

[pactodelvinalopo.theglobal.network/company/conecta-vinalopo](https://conecta-pactodelvinalopo.theglobal.network/company/conecta-vinalopo)



ConectaVinalopo



conectavinalopo



Conecta
Vinalopó



conectavinalopo4330



GENERALITAT
VALENCIANA

LABORA

Servei Valencià d'Ocupació i Formació

<http://www.labora.gva.es/va/avalem-territori>



VNIVERSITAT
D' VALÈNCIA



Universitat d'Alacant
Universidad de Alicante



UNIVERSITAT
JAUME I